



Уч № 50

АДМИНИСТРАЦИЯ ГОРОДА СОСНОВОБОРСКА

ПОСТАНОВЛЕНИЕ

11 января 2022

№ 10

Об утверждении описания прилегающей территории земельного участка с кадастровым номером 24:56:0202001:206

В соответствии с пунктом 37 статьи 1, статьей 55.25 Градостроительного кодекса Российской Федерации, Законом Красноярского края от 23.05.2019 №7-2784 «О порядке определения границ прилегающих территорий в Красноярском крае», решениями Сосновоборского городского Совета депутатов от 22.08.2018 №32/131-р «Об утверждении Правил благоустройства территории муниципального образования город Сосновоборск», от 07.09.2020 №57/226-р «О внесении изменений в решение Сосновоборского городского Совета депутатов от 22.08.2018 №32/131-р «Об утверждении Правил благоустройства территории муниципального образования город Сосновоборск»», руководствуясь статьями 26, 38 Устава города Сосновоборска Красноярского края,

ПОСТАНОВЛЯЮ

1. Утвердить описание прилегающей территории, общей площадью 1539±14 кв. м., местоположение: установлено относительно ориентира, расположенного за пределами участка, почтовый адрес ориентира: Красноярский край, г. Сосновоборск, в районе ГСЭК «Рассвет-2», (прилагается).

Объект, по отношению к которому устанавливается прилегающая территория: земельный участок с кадастровым номером 24:56:0202001:206, находящийся в долевой собственности Марчук Дмитрия Юрьевича № 24-24-30/010/2014-017 от 12.09.2014.

2. Опубликовать постановление в городской газете «Рабочий» и разместить на официальном сайте администрации города Сосновоборска.

3. Контроль за исполнением постановления возложить на заместителя главы города по вопросам жизнеобеспечения (Д.В. Иванов).

И.о. Главы города Сосновоборска



Д.В. Иванов

ОПИСАНИЕ ПРИЛЕГАЮЩЕЙ ТЕРРИТОРИИ



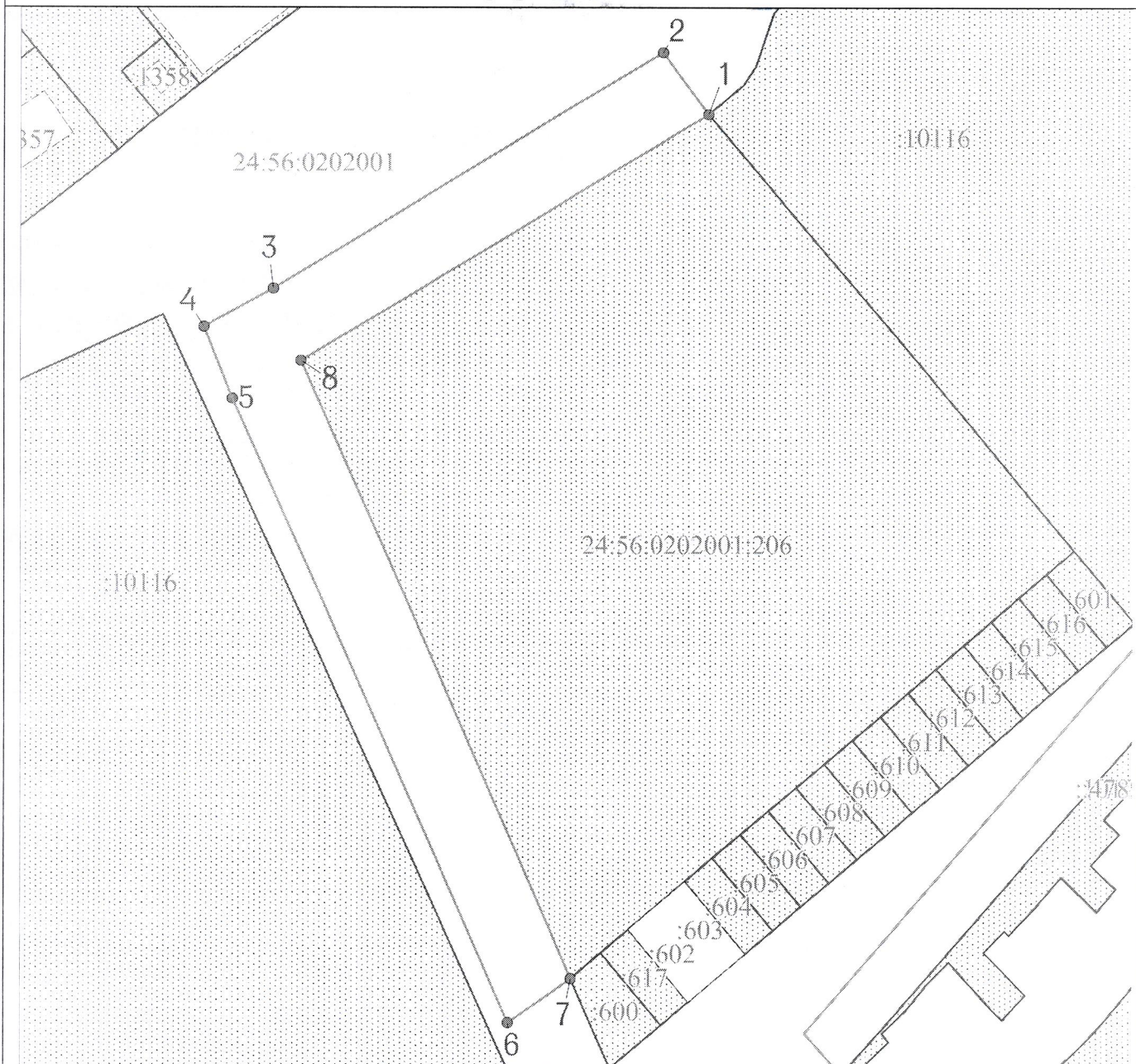

1. Местоположение прилегающей территории (адресные ориентиры): установлено относительно ориентира, расположенного за пределами участка. Почтовый адрес ориентира: Красноярский край, г. Сосновоборск, в районе ГСЭК "Рассвет-2".
2. Кадастровый номер объекта, по отношению к которому устанавливается прилегающая территория: 24:56:0202001:206
3. Сведения о собственнике и (или) ином законном владельце здания, строения, сооружения, земельного участка, а также уполномоченном лице: Правообладатель: Марчук Дмитрий Юрьевич, Долевая собственность, № 24-24-30/010/2014-017 от 12.09.2014, 1/2, лицо, в пользу которого установлено ограничение прав и обременение объекта недвижимости: Иванов Вячеслав Николаевич, Ипотека 24:56:0202001:206-24/109/2021-3, с 12.04.2021 по 01.10.2022г.
4. Площадь прилегающей территории: 1539 ± 14 кв.м.

Обозначение характерных точек границ	Координаты, м	
	X	Y
1	643322.86	128994.95
2	643292.33	128945.01
3	643287.44	128936.20
4	643278.15	128939.86
5	643198.45	128975.08
6	643204.08	128983.21
7	643283.02	128948.52
8	643314.74	129000.79
1	643322.86	128994.95

Графическая часть



Условные обозначения

	граница прилегающей территории
	поворотная точка границ прилегающей территории
24:56:0202001:206	кадастровый номер земельного участка (объекта недвижимости), по отношению к которому устанавливается прилегающая территория
24:56:0202001	кадастровый квартал
	граница кадастрового квартала
	границы объектов, расположенных на прилегающей территории

Масштаб 1:800